



#NadalVLC

PROGRAMA DE NADAL

2018-2019



AJUNTAMENT DE VALÈNCIA

CASTELLANO

PRESENTACIÓN

Desde el encendido de luces hasta la Cabalgata de Reyes, València se llena de actividades en sus barrios y pueblos para celebrar las fiestas de Navidad: árboles decorados, belenes, conciertos de villancicos y el buzón real con la mensajera Caterina, entre otras muchas.

Además, a las ya tradicionales citas para los más pequeños, como por ejemplo ExpoJove o la Cabalgata de Reyes, hay que sumar iniciativas recientes pero consolidadas como por ejemplo las Campanadas de Fin de Año.

En este programa de Navidad que por segundo año edita el Ayuntamiento de València encontraréis todas las actividades organizadas por el consistorio y, además, otras en que colaboramos con otras instituciones y asociaciones, todo con el objetivo de ofrecer la mayor parte de la oferta de ocio que estos días se puede vivir en nuestra ciudad.

¡Feliz Navidad y feliz año!

Más información actualizada del programa de #NadalVLC en las redes sociales de Festes de València:

 www.facebook.com/festesdevalencia

 @festesVLC

 @festesdevlc



Decoración navideña

#NadalVLC

Diffícilmente se puede imaginar una Navidad sin decoración. Las calles iluminadas con varios motivos, formas y figuras adornando las calles de la ciudad se muestran como un atractivo inmejorable, invitando a pasear, vivir y disfrutar València de una manera única y diferente durante las fechas navideñas.

El 30 de noviembre, en la plaza del Ayuntamiento, llevaremos a cabo el encendido de la decoración navideña, que un año más se extenderá por toda la ciudad con la instalación de árboles y luces en varios lugares singulares, con el objetivo de hacer llegar la Navidad a los barrios y pueblos de València.

Además del árbol de la plaza del Ayuntamiento, puedes acercarte a ver a los árboles de Navidad instalados en los barrios:

- Antiguo Mercado de Abastos
- Benicalap (Plaza Nueva de la Iglesia)
- Malilla (Calles Oltà e Ingeniero Joaquín Benlloch)
- Orriols (Parque de la Ermita)
- Plaza de Benimaclet
- Plaza de Campanar
- Plaza de la Cruz del Canyamelar
- Plaza del Doctor Collado
- Plaza de Patraix
- Sant Marcel·lí (Calle del Arzobispo Olaechea)
- Plaza del Barón de Cortes (Mercado de Russafa)



BELÉN ARTÍSTICO

#NadalVLC

Salón de Cristal del Ayuntamiento de València

Un año más se podrá contemplar en el Salón de Cristal del Ayuntamiento de València el belén monumental obra de la Asociación de Belenistas de València.

El belén representa varias escenas, como por ejemplo la anunciación, el portal con la natividad como escena principal del conjunto y la llegada de los Reyes Magos. Estas recreaciones se combinan con otras de mayor cotidianeidad, como arquitecturas urbanas, plazas o el edificio de los mer-

cajeros, a través de los cuales se podrán observar cómo eran los trabajos artesanales en el siglo I después de Cristo.

La instalación ocupará 40 metros cuadrados de superficie, con más de 300 figuras, algunas de ellas piezas únicas de escultores de primer nivel en el ámbito belenístico, y diseñadas en exclusiva para la Asociación de Belenistas de València. La colección expuesta al público se completa con figuras propiedad de una familia de belenistas valencianos que las han cedido amablemente para este nacimiento.

Horarios belén artístico – Salón de Cristal Diciembre 2018

LUNES	MARTES	MIÉRCOLES	JUEVES	VIERNES	SÁBADO	DOMINGO
		Día 5 8.30 h - 14.00 h	Día 6 TANCAT	Día 7 8.30 h - 14.00 h	Día 8 TANCAT	Día 9 10.00 h - 19.30 h
Día 10 8.30 h - 15.00 h	Día 11 8.30 h - 15.00 h	Día 12 8.30 h - 15.00 h	Día 13 8.30 h - 15.00 h	Día 14 8.30 h - 15.00 h	Día 15 10.00 h - 19.30 h	Día 16 10.00 h - 19.30 h
Día 17 8.30 h - 19.30 h	Día 18 8.30 h - 19.30 h	Día 19 8.30 h - 19.30 h	Día 20 8.30 h - 19.30 h	Día 21 8.30 h - 19.30 h	Día 22 10.00 h - 19.30 h	Día 23 10.00 h - 19.30 h
Día 24 10.00 h - 15.00 h	Día 25 TANCAT	Día 26 8.30 h - 19.30 h	Día 27 8.30 h - 19.30 h	Día 28 8.30 h - 19.30 h	Día 29 10.00 h - 19.30 h	Día 30 10.00 h - 19.30 h
LUNES	MARTES	MIÉRCOLES	JUEVES	VIERNES	SÁBADO	DOMINGO
Día 31 10.00 h - 15.00 h	Día 1 TANCAT	Día 2 8.30 h - 19.30 h	Día 3 8.30 h - 19.30 h	Día 4 8.30 h - 19.30 h	Día 5 TANCAT	Día 6 TANCAT

BELÉN DE TAMAÑO NATURAL

#NadalVLC

Plaza de la Reina

Un año más, el belén del Ayuntamiento de València se podrá visitar en la plaza de la Reina. Una representación a tamaño natural del nacimiento, los Reyes de Oriente, pastores y el ángel anunciador, que se podrá contemplar durante todas las fiestas al aire libre en un enclave singular en el entorno de la Catedral, cerca del mercadillo de artesanía que se instala durante estos días.

BELENES EN LOS BARRIOS

Durante estos días son muchas las asociaciones, parroquias, comisiones falleras, cofradías y hermandades de Semana Santa, que montan

su propio belén y que, de esta manera, se suman a la celebración de la Navidad. Hay muchos aficionados al arte belenístico que a lo largo de las fiestas navideñas recorren los diversos locales donde están instalados.

Si quieres planificar tu ruta, aquí tienes los nacimientos montados por las comisiones falleras que participan en el concurso de la Junta Central Fallera y en el de la Junta Mayor de la Semana Santa Marinera, y los de la Asociación de Belenistas.

Para más información puedes consultar las webs

www.fallas.com

www.semanasantamarinera.org

www.belenistasdeValencia.com

BELENES DE LAS COMISIONES DE FALLA**CATEGORÍA DISEÑO LIBRE A****Falla Barrio Beteró →**

C/ Manuela Estellés, 87 Bajo

Falla Doctor Gil y Morte - Doctor Vila Barberà →

C/ Doctor Gil y Morte, 13

Falla Ingeniero José Sirera - Pío IX →

C/ Ingeniero José Sirera, 32 Bajo

Falla Giorgeta - Roís de Corella →

C/ Roís de Corella, 3

Falla Just Vilar - Plaza Mercado del Cabanyal →

C/ Francisco Baldomar, 84

Falla Plaza Mercado de Russafa →

Plaza Doctor Landete, 4 Bajo

Falla Na Jordana →

C/ Salvador Giner, 9 Bajo

Falla Poeta Alberola - Totana →

C/ Nicolás Estévanez, 5

Falla San Vicente - Marvà →

C/ Doctor Vila Barberà, 9

CATEGORÍA DISEÑO LIBRE B**Falla Acacias - Picayo →**C/ Picayo, 14 (acceso por →
c/ Rosales)**Falla Alcàsser - Yátova →**

C/ Archena, 39

Falla Antonio Molle - Gregorio Gea →

Av. Gregorio Gea, 75 (Mislata)

Falla Baja - Mesón de Morella →

C/ Baja, 26

Falla Barraca - Espadán →

C/ Barraca, 213

Falla Bilbao - Maximiliano Thous →

C/ Hermanos Fabrilo, 7

Falla Borrull - Turia →

C/ Borrull, 17

Falla Cádiz - los Centelles →

C/ los Centelles, 25

Falla Corretgeria - Baño de los Pavese →

C/ Salinas, 21

Falla Carrera de Sant Lluís - Doctor Waksman →

Avda. Doctor Waksman, 58

Falla Cuba - Buenos Aires →

C/ Buenos Aires, 29

Falla Dr. Serrano - Carles Cervera - Clero →

C/ Clero, 11

Falla Dr. Sanchis Bergón - Turia →

C/ Turia, 67

Falla Escalante - Amparo Guillén →

C/ Jose Benlliure, 139

Falla Felipe Bellver - Madre Ráfols →

C/ Padre Llansol, 24 (Mislata)

Falla Fuencaliente - Lebon →

C/ Fuencaliente, 10

Falla Goya - Brasil →

C/ Goya, 32



Falla Guillem de Castro - Triador →

C/ Guillem de Castro, 97

Falla Juan Bautista Vives →

C/ Olimpia Orozena Torres, 44

Falla l'Alcota - Sagunto →

C/ Sagunto, 5 (Quart de Poblet)

Falla Menéndez Pelayo - Av. Cataluña →

C/ Ramón Gordillo, 4

Falla Maestro Valls - Marino Albesa →

C/ Maestro Valls, 13

Falla Ministro Luis Mayans - Platero Suárez →

C/ Ministro Luis Mayans, 19

Falla Padre Santonja - Cardenal Benlloch →

C/ Padre Santonja, 19 (Mislata)

Falla Periodista Gil Sumbiela - Azucena →

C/ Periodista Gil Sumbiela, 68

Falla Pintor Maella - Avda. Francia - Menorca →

C/ Trafalgar, 42

Falla Pintor Stolz - Burgos →

C/ Castillo de Benisanó, 7

Falla Pl. España - Gran Vía Ramón y Cajal - P. Benedito →

C/ Convento de Jerusalén, 51

Falla Pl. Vicente Castell Maiques →

C/ Padre Esteban Pernet, 12

Falla Plaza del Pouet →

C/ Maestro López, 81

Falla Avda. Primado Reig - San Vicente de Paul →

C/ Motilla del Palancar, 6

Falla Progreso - Teatro de la Marina →

C/ Progreso, 108

Falla Ramiro de Maeztu - Humanista Furió →

Falla Rodríguez de Cepeda - Lorenzo Palmireno →

C/ Rugat, 8

Falla San Pedro - Virgen de Vallivana →

C/ Espadán, 13

Falla Santa Genoveva Torres - Arquitecto Tolsá - Alfahuir →

C/ Santa Genoveva Torres, 30

Falla Santa María Micaela - Martín el Humano →

C/ Santa María Micaela, 11



Falla Santiago Rusiñol - Conde de Lumières →

C/ Santiago Rusiñol, 4

Falla Santos Justo y Pastor - Serrería →

C/ Serrería, 59

Falla Avda. Naranjos - Univ. Politècnica →

Universidad Politècnica de València

Falla Plaza de la Tienda →

C/ Bernardo Prieto, 13 (Benimàmet)

Falla Vicente Sancho Tello - Chile - Avda. Aragón →

C/ Doctor Ferrán, 7

Falla Chiva - Francisco de Llano →

C/ Francisco de Llano, 7

CATEGORÍA TRADICIONAL A

Falla Barrio Monte de Piedad →

C/ Montesa, 57 (Xirivella)

Falla Castelló - Segorbe →

C/ Segorbe, 1

Falla Cruz y Mislata →

C/ Doctor Peset, 29 (Mislata)

Falla Grupos Virgen María de Carme →

C/ Campillo de Altobuey, 3

Falla Industria - Santos Justo y Pastor →

C/ FUE, 8-10

Falla Avda. Malva-rosa - A. Ponz - Cavite →

Avda. Malva-rosa, 92 Bajo



Falla Mercado de Castilla →

Pl. Maguncia, s/n (bajos Mercado de Castilla)

Falla Náquera - Lauri Volpi →

C/ Lauri Volpi, 24 (Burjassot)

Falla Ramiro de Maeztu - Humanista Furió →

C/ Muñiz y H. De Alba, 39

CATEGORÍA TRADICIONAL B

Falla Aras de Alpuente - Castell de Pop →

Pl. Aras de los Olmos, 3

Falla Azcárraga - Fernando el Católico →

C/ Azcárraga, 33

Falla Barrio Quint - Pizarro →

C/ Quint, 9 (Mislata)

Falla Bolsería - Tossa →

C/ Conquista, 5

Falla Cádiz - Literato Azorín →

C/ Reina Doña María, 5

Falla Duque de Gaeta - La Pobla de Farnals →

C/ La Pobla de Farnals, 60

Falla Avda. Ecuador - Alcalde Gurrea →

Avda. Ecuador, 42

Falla Hellín - Pedro de Luna →

C/ Giménez y Costa, 59

Falla Huerto de San Valero - Avenida de la Plata →

C/ Alcalde Gisbert Rico, 16

Falla Islas Canarias - Trafalgar →

C/ Islas Canarias, 108

Falla José Benlliure – Teatro de la Marina →

C/ José Benlliure, 114

Falla Soto Micó - Síndico Mocholí →

C/ Síndico Mocholí, 4

Falla Josep Maria Bayarri - Los Isidros →

C/ Santiago de Lés, 4

Falla Maestro Bellver – Mariano Ribera →

C/ Mestre Bellver, 23

Falla Marqués de Lozoya – P. Cervera y Grífol C/ Alcalde

Gisbert Rico, 27

Falla Murillo – Palomar →

C/ Palomar, 4

Falla Avenida del Oeste →

C/ Roger de Flor, 2

Falla Oltà - Juan Ramón Jiménez →

C/ Juan Ramón Jiménez, 49

Falla Poetas Anónimos – Real de Gandia →

C/ Poetas Anónimos, 5

Falla Avda. Reino de València – San Valero →

C/ Arzobispo Melo, 7

Falla Ripalda – Sogueros →

C/ Ripalda, 2

Falla San José de Pignatelli – Dr. Peset Aleixandre →

C/ Félix del Río, 44

Falla Salvador Giner - Gregorio Gea →

C/ San Vicente, 4 (Mislata)

Falla Sueca - Literato Azorín →

C/ Literato Azorín, 5

Falla Vidal de Caños – Sánchez Coello →

C/ Sánchez Coello, 7

Falla Yecla - Cardenal Benlloch →

C/ Salvador Pau, 32

Belenes de las cofradías de Semana Santa

Cofradía de Granaderos de la Virgen María de Dolores →

Coronada C/ Ernesto Anastasio, 14

Corporación de Longinos →

C/ Reina, 196

Corporación de Pretorianos y Penitentes →

C/ Rosario, 84

Hermandad de Cristo de la Concordia →

C/ Noguera, 11

Hermandad de la Coronación de Espinas de Nuestro Señor Jesucristo →

C/ Conde de Alaquàs, 1

Hermandad de la Crucifixión del Señor →

C/ José Benlliure, 65

Hermandad de la Misericordia →

C/ Escalante, 232

Hermandad del Descendimiento del Señor →

C/ Escalante, 60

Hermandad del Santísimo Cristo de los Afligidos →

C/ José Benlliure, 32

Hermandad del Santísimo Cristo del Perdón →

C/ Escalante, 317

Hermandad del Santísimo Ecce Homo →

C/ Felipe de Gauna, 15

Hermandad del Santo Sepulcro →

C/ Escalante, 49

Hermandad del Santo Silencio y la Vera Cruz →

C/ Pedro Maza, 26

Real Cofradía de Jesús en la Columna →

Pl. Iglesia de los Ángeles, 7

Real Hermandad de Nuestro Padre Jesús Nazareno →

C/ Ernesto Anastasio, 21

Santa Hermandad de la Muerte y Resurrección del Señor →

C/ José Benlliure, 347

Belenes de la Asociación de Belenistas

Belén Monumental en el centro comercial Nuevo Centro

Belén en la galería comercial Jorge Juan

Belén en el Centre d'Artesania de la Generalitat Valenciana

Exposicio de diorames en la Universidad Católica San Vicente Mártir (campus de la c/ Quevedo)

Exposición de dioramas y belén en la iglesia de Santa María de Mar (avda. del Puerto)

Belén en la iglesia de San Francisco de Borja (c/ Cuba, 53)

VILLANCICOS EN LOS BARRIOS

#NadalVLC

El cancionero de Navidad es uno de los más extensos de la tradición musical popular: villancicos de motivo religioso, pero también otros que recuerdan la gastronomía o los personajes y costumbres típicas de esta celebración. A lo largo de estos días, la Concejalía de Cultura Festiva ha programado un ciclo de recitales, con la colaboración de la Federación de Folklore de la Comunidad Valenciana, la Federación de Coros de la Comunidad Valenciana y otras entidades, donde varios coros y grupos contribuirán a difundir en la calle el repertorio musical tradicional de estas fiestas.

30 de noviembre

19.30 h Pl. del Ayuntamiento
Coro COMVAL del CAES
Comunitat Valenciana
Coro Niños Cantores DIVISI
Coro Centro Escolar Marni

15 de diciembre
12.00 h

MERCADO DE ALGIRÓS.

Coral de la Escuela Oficial de Idiomas de València

MERCADO DE TORREFIEL.

Antiguos Alumnos del Centro Escolar MARNI

MERCADO DE BENIMÀMET.

Coral de la Pobla de Vallbona

MERCADO DE CASTILLA.

Escuela Coral Veus

MERCADO DE NATZARET.

Coral del Centro de Música y Danza de Natzaret

PARQUE DE LA ERMITA (ORRIOLS).

Coro Centro Escolar MARNI

PLAZA DE BENIMACLET.

Coral Polifónica Valentina

20 de diciembre

18.00 h Plaza del Ayuntamiento

CONCIERTO TUBANADAL 2018

Concierto de repertorio navideño con 80 instrumentos de viento (tubas y bombardinos) y 80 voces infantiles de alumnas y profesores de conservatorios y bandas de València, Alboraià, Burjas-

sot, Bétera, Carcaixent, Llíria, Manises, Meliana, Montcada, Oliva, Paterna, Quart de Poblet, Torrent, Tuéjar y Villar del Arzobispo.

Organizado en colaboración con el Conservatorio Profesional de Música de València

21 de diciembre

19.00 h c/ Avellanas

Ronda de Navidad, organizada en colaboración con el Grup de Danses Alimara de la Societat Coral el Micalet

22 de diciembre

12.00 h

MERCADO DE BENICALAP.
Coro Niños Cantores DIVISI

**MERCADO DEL CABANYAL.**

Coral El Parque

MERCADO DE MOSÉN SORELL.

Nova Coral d'Alaquàs

MERCADO DE ROJAS CLEMENTE.

Orfeón Gregorio Gea

MERCADO DE RUSSAFA.

Coral Voces Forn d'Alcedo

PL. DEL DOCTOR COLLADO.

Coral San Jorge Centro Aragonés

PLAZA DE PATRAIX . Grup de Danses la Carraspera.

MALILLA (C/ OLTA - JOAQUÍN BENLLOCH).

Coro DIVISI

24 de diciembre

12.00 h PL. de la Reina

Coral AAACEMA y Agrupación Musical Nuestra Señora de Tejeda.

26 de diciembre

18.00 h Salón de Cristal del Ayuntamiento

Recital de villancicos tradicionales con la colaboración del grupo El Raval de Vila-real

29 de diciembre

11.00 h Rodafolk, villancicos y bailes por las calles del centro histórico



Del 26 de desembre 2018 al 4 de gener 2019



The poster features a vibrant red background with a central graphic of four origami figures (two blue, two yellow) holding hands, forming a diamond shape. Above and below them are various icons: a globe, gears, a lightbulb, and a heart. The text "EXPO JOVE" is written in large, bold, white letters with a blue outline, and "Plegim" is written in a cursive, yellow font below it. The bottom of the poster includes the text "Feria Valencia · #ExpoJoveVLC" flanked by decorative banners.

EXPO JOVE
Plegim

▼▼▼▼ Feria Valencia · #ExpoJoveVLC ▼▼▼▼

EXPOJOVE

De 11.00 h a 20.00 h (el 31 de diciembre, de 10.00 a 14.00 h y el 1 de enero, de 16.00 h a 21.00 h)

Este año, en ExpoJove, la Concejalía de Cultura Festiva y Feria Valencia te proponen un viaje por la literatura universal y los principales personajes que han llenado las páginas de las sucesivas generaciones a lo largo de la historia. Bajo el lema *Llegim*, los asistentes y participantes en la feria podrán encontrarse con Tirant lo Blanc, Alicia, Pinocho, Sherlock Holmes, los espantacriaturas o Geronimo Stilton, entre otros muchos.

Desde la Gran Librería que servirá de escenario principal, podremos asistir a los espectáculos ofrecidos a las 14 horas por artistas como el grupo Pop Corn's de Maduixa Teatre, el músico Dani Miquel, el grupo de música Glüps Band o el mago Bertomeu, entre otros. A las 16.00 h, un musical diario sobre Robin Hood amenizará el inicio de la tarde. Clausurará las jornadas de ExpoJove a



#ExpojoveVLC

las 19.00 horas el mago James Garibo. Todo enmarcado en una oferta en la que encontraréis hasta 14 espectáculos diarios en los 5 escenarios con que contará esta edición.

Pero la oferta de ExpoJove no acaba aquí. A los espectáculos hay que sumar los más de 15 talleres donde niños, niñas y jóvenes podrán participar activamente de los contenidos de la feria. Como contenedor literario de todas estas actividades y espectáculos, se ha preparado un pabellón de 6.000 metros cuadrados. ExpoJove se completa con una feria de atracciones, zonas de deporte y el pabellón de entidades, instituciones y empresas.

¡Te esperamos!

Puedes consultar toda la información de ExpoJove en la web **www.expojove.com**

-  www.facebook.com/expojove.valencia
-  [@ExpoJoveVLC](https://twitter.com/ExpoJoveVLC)
-  [@expojovevlc](https://www.instagram.com/expojovevlc)

LA MENSAJERA CATERINA Y EL BUZÓN REAL



Con la llegada de la Navidad, la Concejalía de Cultura Festiva volverá a llevar a Caterina a recorrer los barrios y pueblos de València llevando el buzón real. La mensajera de los Reyes Magos de Oriente, acompañada de sus ayudantes, se encargará de que las cartas con los deseos de los niños y niñas lleguen a manos de Melchor, Gaspar y Baltasar para hacer realidad sus deseos (si se han portado bien).

LA MENSAJERA CATERINA



22 de diciembre	C/ Alboraià - C/ Poeta Bodria	10.30 h – 13.30 h
22 de diciembre	Plaça de l'Ajuntament	17.00 h – 20.00 h
24 de diciembre	Mercat Central (Llotgeta)	10.30 h – 13.30 h
26 de diciembre	Benimàmet (Plaça de Lluís Cano)	10.30 h – 13.30 h
27 de diciembre	Pinedo (Plaça Major)	10.30 h – 13.30 h
28 de diciembre	C/ Orient – C/ Escultor Josep Capuz (Montolivet)	10.30 h – 13.30 h
29 de diciembre	Plaça de Segòvia (Jesús)	10.30 h – 13.30 h
30 de diciembre	Estació de metro Ayora (Camins al Grau)	17.00 h – 20.00 h
31 de diciembre	Plaça de l'Ajuntament	10.30 h – 13.30 h
2 de gener	Plaça de Roma (l'Olivereta)	10.30 h – 13.30 h
3 de gener	C/ Sagunt (Parc infantil Jardí de Morvedre)	10.30 h – 13.30 h
4 de gener	Plaça de Robillard (la Malva-rosa)	10.30 h – 13.30 h
5 de gener	La Marina de València (Poblats Marítims)	10.30 h – 13-30 h

SAN SILVESTRE

La Fundación Deportiva Municipal promueve la ya tradicional San Silvestre Popular Valenciana, que este año llega a la 35 edición. La última prueba deportiva del año recorrerá las calles de Xàtiva, Guillem de Castro, Blanquería, la Ciudadela, Navarro Reverter, Paz y San Vicente Mártir, hasta llegar a la plaza del Ayuntamiento. La prueba tendrá un recorrido de 5.300 metros en que se disputarán dos carreras: una para profesionales y otra para los aficionados. Las inscripciones para la carrera competitiva se podrán realizar en las oficinas de la Sociedad Deportiva Correcaminos del 4 al 28 de diciembre, mientras que los dorsales correspondientes a la prueba no competitiva se podrán adquirir en las plantas de deportes de El Corte Inglés, desde el 3 hasta el 30 de diciembre. Todos los beneficios irán destinados a la Asociación



de Padres para Niños y Adolescentes con Déficit de Atención e Hiperactividad (APNADAH).

Con esta prueba se pretende cerrar un ejercicio deportivo intenso y repleto de éxitos de la manera más entretenida, puesto que los participantes se disfrazan para despedir el año divirtiéndose y haciendo ejercicio con familiares y amigos.

CAMPANADAS DE FIN DE AÑO

#CampanadesVLC

València acoge de nuevo una espectacular entrada de año, organizada por la Concejalía de Cultura Festiva, que además incorpora novedades. A la decidida apuesta por visibilizar el papel de la mujer también como DJ, este año sumamos por primera vez las Campanadas infantiles para que las y los más pequeños disfruten también de una celebración hecha a su medida.

31 de diciembre, 11.30 h

Plaza del Ayuntamiento

A las 12 del mediodía del 31 de diciembre tendrán lugar las Campanadas de Fin de Año infantiles, dirigidas al público infantil y familiar. Esta actividad vendrá acompañada de pirotecnia, bailarines, payasos, actrices y actores que interactuarán con el público. Además, en esta nueva propuesta tam-

bién actuará la periodista, escritora y DJ Susana Monteagudo con su espectáculo Críos & Roll.

31 de diciembre, 22.30 h

Plaza del Ayuntamiento

Hacia la medianoche, para despedir el 2018 y dar la entrada al 2019 de la mejor manera posible, la plaza del Ayuntamiento volverá a convertirse en una gigantesca pista de baile, acompañada de un espectáculo de luz, fuego y sonido. Antes de las campanadas tendrá lugar una exhibición multimedia sobre la fachada del consistorio, mientras que la bienvenida al nuevo año estará acompañada por los fuegos de la pirotecnia Vulcano. Durante la fiesta, desde el balcón del Ayuntamiento, convertido en cabina, actuarán las DJ valencianas INNIR y CINNAMON, a las que se suma el DJ Boccacchico.

#campanadesVLC

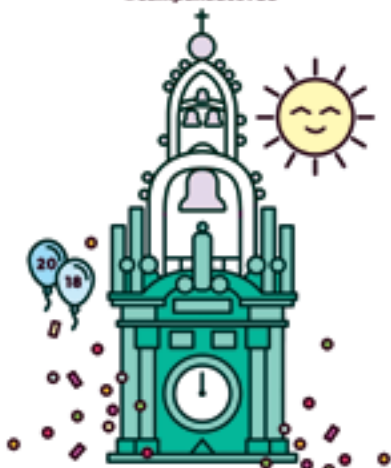

● PLAÇA DE L'AJUNTAMENT ●
31 DE DESEMBRE DES DE LES 11:00H

CAMPANADES PER A
xiquets i xiquetes

● CRIOS & ROLL DJ ● ●
GRAN BALL FAMILIAR AMB MÚSICA,
ANIMACIONS I MOLTA DIVERSIÓ!



AJUNTAMENT
DE VALÈNCIA



#NadalVLC

#campanadesVLC



PLAÇA DE L'AJUNTAMENT
31 DE DESEMBRE DES DE LES 22:30H

CAMPANADES DE CAP D'ANY 2018

BOCCACHICO
INNIR / CINNAMON DJ
AMB LA PIROTÈCNIA VULCANO



AJUNTAMENT
DE VALÈNCIA



CABALGATA DE REYES

#CavalcadaVLC

16.30 h Recepción en el Puerto

18 h Cabalgata de Reyes: Navarro Reverter, Puerta del Mar, General Palanca, General Tovar, Pau, plaza de la Reina, San Vicente, plaza del Ayuntamiento y Marqués de Sotelo

(Desde las 18 horas habrá animación previa en la plaza del Ayuntamiento)

¡Ya están aquí los Reyes Magos! Para ello, hemos preparado una gran fiesta para dar la bienvenida a Melchor, Gaspar y Baltasar antes de que visiten todas las casas de València, con todo tipo de animación y el mismo recorrido que estrenamos el año pasado.

Los gigantes Jaume y Violant, acompañados por los cabezudos de la ciudad, abrirán un gran desfile con grupos de animación, música y comparsas que acompañarán personajes como por ejemplo la mensajera Caterina (con el buzón real) y el paje Miquel, que harán de avanzadilla a la llegada de los Reyes de Oriente, que se dirigirán a los niños y niñas desde el balcón del Ayuntamiento.

Además, ¡estrenamos una nueva carroza! Por la cabalgata desfilará una cama gigante que invitará a los niños y niñas a irse pronto a la cama si quieren que los Reyes lleguen a sus casas.

Como colofón de la Cabalgata de Reyes, un final piromusical en el que la pirotecnia Peñarroja acompañará la interpretación de una pieza clásica del repertorio navideño a cargo de una banda de música.



Nadal en los pueblos de València

La Navidad también llega a los pueblos de València, y el Ayuntamiento de València organiza una serie de actividades variadas y dirigidas a públicos de todas las edades. ¡No os las perdáis!

PINEDO

5 de enero, 18.00 h. Actuación de Dani Miquel, merienda y Reyes Magos.

LA TORRE

21 de diciembre, 18.00 h. Avda. Real de Madrid

Contes musicals per a una nit de Nadal

22 de diciembre, 12.00 h. Parque Central de Sociópolis. Recordem cantant i la màgia per davant

5 de enero. Pl. de la Iglesia de Nuestra Señora de Gracia

17.30 h. Tarde infantil

19.00 h. Llegada de Sus Majestades los Reyes de Oriente

EL PERELLONET

15 de diciembre 17.00 h. Merienda para grandes y pequeños.

17.30 h. Espectáculo musical con Sedajazz Kids Band.

18.30 h. Encendido del Árbol de Navidad y espectáculo pirotécnico.

27 de diciembre, 11.30 h. Cuentacuentos

28 de diciembre 17.00 h. Merienda para niños y niñas.

17.30 h. Visita del paje real.

4 de enero, 16.00 h. Campo de fútbol. Taller de circo.

5 de enero, 17.30 h. Reparto de regalos para todas las niñas y niños de El Perellonet.

BENIMÀMET - BENIFERRI

22 de diciembre De 11.30 h a 14.00 h, pl. del Dr. Ximeno, pl. del Mercado, pl. de Lluís Cano y Parque de Panach.

Cantos navideños a cargo del coro de la Sociedad Instructiva del Obrero Agrícola Musical

18.00 h, Salón Sebastián Benlloch. Concierto de la Sociedad Instructiva del Obrero Agrícola Musical

19.00 h, Pl. Lluís Cano. Circ divers, la fórmula de la felicitat

20.00 h. Entrega de la cesta de Navidad sorteada por Acción Joven.

20.15 h. Sorteo de jamones y cesta de Navidad patrocinada por la Asociación del Pequeño Comercio de Benimàmet.

21.00 h. Correfoc por la plaza de Lluís Cano y las calles de Felip Valls, Benetússer y Penyetes.

23 de diciembre, 19.00 h. Iglesia de San Vicente Màrtir
Concierto de la Sociedad Instructiva del Obrero Agrícola Musical

Del 2 al 4 de enero, de 18.00 h a

20.00 h. Espacio Abierto. Recepción de Sus Majestades los Reyes y recogida de cartas de los niños y niñas del pueblo.

5 de enero 18.30 h. Cabalgata de Reyes por las calles de Benimàmet.

20.00 h. Continuación de la Cabalgata por las calles de Beniferri.

MASSARROJOS

16 de diciembre, 12.00 h. c/ Calvario. Taller de adornos navideños.

4 de enero, 10.00 h. c/ Calvario. Feria infantil

CASES DE BÀRCENA

5 de enero, 17.30 h. pl. del Pueblo

Recepción de Sus Majestades los Reyes. Chocolatada, talleres infantiles y muchas sorpresas.

POBLE NOU

5 de enero, 17.00 h

Entrega de juguetes para los niños y niñas del pueblo.

CASTELLAR - L'OLIVERAL

16 de diciembre, de 12.00 h a

18.00 h. Teatre l'Horta

Teatro infantil

23 de diciembre 11.00 h. Centro Cívico (planta baja)

Disparo de cohetes

19.00 h. Carrera de San Silvestre, salida desde la plaza de la Virgen de Lepanto.

EL PALMAR

4 de enero, 17.00 h. Actuación musical infantil. Merienda de chocolate y entrega de cartas a los Reyes.

5 de enero, 17.30 h. Cabalgata de Reyes desde el embarcadero municipal.

CARPESA

5 de enero, 18.00 h. Cabalgata de Reyes por las calles de Carpesa.



MERCADO DE COLÓN

Durante las fechas navideñas, el Mercado de Colón acoge una serie de actividades para todos los públicos, organizadas por AUMSA y la Asociación Mercado de Colón, que combinan música, muestras artesanales y promoción de productos autóctonos en un marco arquitectónico único.

30 de noviembre, 20.00 h. Encendido del árbol navideño y concierto navideño a cargo del Colegio Caxton.

21, 22 y 23 de diciembre, de 16.00 h a 21.00 h. Espacio externo del Mercado (entrada por c/ Jorge Juan)
Quiosco promocional con productos de la tierra, verduras y frutas. Promueve: Generalitat Valenciana.

1 y 2 de diciembre, de 10.00 h a 20.00 h. Mercadillo navideño.

2 y 3 de diciembre, de 9.00 h a 23.00 h. Mercadillo de belemnistas.

Del 13 de diciembre al 7 de enero, de 10.00 h a 21.00 h. Muestra de Proa Artesanos de la Comunidad Valenciana

20 de diciembre, 18.00 h. Concierto de Villancicos del Coro del Colegio Cumbres School

21, 22 y 23 de diciembre, de 16.00 h a 21.00 h. Espacio externo del Mercado (entrada por c/ Jorge Juan)
Quiosco promocional con productos de la tierra, verduras y frutas. Promueve: Generalitat Valenciana

21, 22, 23 y 24 de diciembre, de 11.00 h a 21.00 h. Planta baja del Mercado, junto a la fuente.
Durante estos días, Papá Noel recibirá a los niños y niñas que deseen entregarle las cartas con sus peticiones, y se podrán hacer fotos con él.

MERCATS MUNICIPALS

OBERTURES EXTRAORDINÀRIES EN FESTIUS

Diumenge 23 de desembre

Benicalap

7.30 - 15.00 hores

Castella

7.30 - 15.00 hores

Central

7.30 - 15.00 hores

Jerusalem

7.30 - 15.00 hores

Mossén Sorell

8.00 - 16.00 hores

Natzaret

7.30 - 15.00 hores

Rojas Clemente

7.30 - 15.00 hores

Torrefiel

7.30 - 15.00 hores

Diumenge 30 de desembre

Castella

7.30 - 15.00 hores

Central

7.30 - 15.00 hores

Mossén Sorell

8.00 - 15.00 hores

AMPLIACIÓ D'HORARI EN DIES LABORABLES

Dissabte 22 de desembre

Central

7.30 - 20.00 hores

Mossén Sorell

7.30 - 16.00 hores

Dilluns 24 de desembre

Mossén Sorell

7.30 - 18.00 hores

Dissabte 29 de desembre

Mossén Sorell

7.30 - 18.00 hores

Dilluns 31 de desembre

Mossén Sorell

7.30 - 16.00 hores

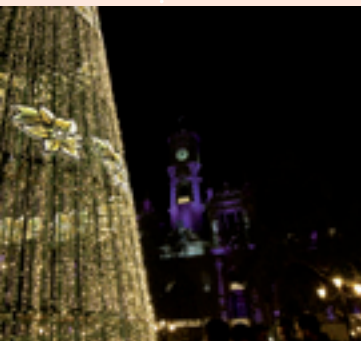

#NadalVLC



Associació de Comerciants del Centre Històric



Pista de hielo

Del 30 de noviembre al 6 de enero, pl. del Ayuntamiento

La pista de patinaje tiene dos espacios diferenciados, uno para niños y otro para adultos. De lunes a domingo, de 11.00 h a 23.00 h. Días 24 y 31 de diciembre, de 11.00 h a 20.00 h

Precio de la pista grande: 1 divertivale + 5 €. Sin divertivale: 8 €.

Precio de la pista pequeña: 1 divertivale + 4 €. Sin divertivale: 5 €.

Carrusel de los Comerciantes

Del 30 de noviembre al 6 de enero, pl. del Ayuntamiento

De lunes a domingo, de 11.00 h a 23.00 h. Días 24 y 31 de diciembre, de 11.00 h a 20.00 h

Precio: 3,5 € por viaje y persona

Tren de los Comerciantes

Días 30 de noviembre; 1, 2, 6, 8, 9, 15, 16, 21, 22, 23, 26, 27, 28 y 29 de diciembre; 2, 3, 4 y 5 de enero.

Cinco recorridos:

Ruta 1: 11.00 h – 13.30 h – 18.00 h – 19.30 h

Ruta 2: 11.30 h – 16.30 h – 20.30 h

Ruta 3: 12.00 h – 17.00 h – 18.30 h

Ruta 4: 12.30 h – 17.30 h – 19.00 h

Ruta 5: 13.00 h – 16.00 h – 20.00 h

(los días 2 de diciembre solo circulará por la tarde, y el 5 de enero por la mañana).



Precio: con divertivale, gratis; sin divertivale, 3 €.

Los divertivales se pueden conseguir cambiando los tickets de compra de los comercios asociados en las carpas Info Shopping en la Plaza del Ayuntamiento.

V Desfile de moda sobre hielo

12 de diciembre, 19.30 h, pl. del Ayuntamiento

Encuentro de mascotas

18 de diciembre, 18.00 h, pasaje Ripalda

Villancicos

20 de diciembre, 19.30 h, pl. del Ayuntamiento

Coro Albereda.

Saga Skywalker

21 de diciembre, 19.00 h, pl. del Ayuntamiento

Árbol de los Comerciantes

Instalado en la plaza de la Reina

Puedes encontrar más información en la web www.shoppinginvalencia.com

